Comunicação

Generation

© 2024 Generation: You Employed, Inc.

Objetivos de Aprendizagem

1. Explicar o que torna a comunicação falada, escrita e não verbal eficaz no papel de Analista de Dados.
2. Avaliar exemplos de comunicação falada e não verbal eficazes.
3. Compreender quais atividades ao longo do meu programa Generation me ajudarão a desenvolver ainda mais minhas habilidades de comunicação para que eu esteja pronto(a) para o cargo final.

Generation
© 2024 Generation: You Employed, Inc.

Programação

Tópico	Tempo Aproximado
Introdução	5 min
Introdução à Comunicação Verbal e Não Verbal	15 min
Comunicação Verbal: Oral e Escrita	15 min
Análise da Comunicação Oral e Escrita	15 min
Discussão em Grupo	5 min
Técnicas de Comunicação Não Verbal	15 min
Boas Práticas na Comunicação Não Verbal	15 min
Discussão em Grupo	5 min
Aprimorando Suas Habilidades de Comunicação	5 min
Discussão em Grupo	5 min
Encerramento	5 min

Generation
© 2024 Generation: You Employed, Inc.

Introdução

- *Cite algumas atividades no programa Generation nas quais você precisará usar suas habilidades de comunicação.*

Generation
© 2024 Generation: You Employed, Inc.

Introdução à Comunicação Verbal e Não Verbal

© 2024 Generation: You Employed, Inc.

Comunicação Verbal e Não Verbal

- *Por que é importante que as pessoas tenham e usem habilidades de comunicação eficazes?*

- *Por que você acha que a comunicação verbal e não verbal será importante no papel de Analista de Dados?*

Generation
© 2024 Generation: You Employed, Inc.

Comunicação Verbal e Não Verbal

Atribuição de Cores	
Janeiro - Março	**Amarelo**
Abril - Junho	**Verde**
Julho - Setembro	**Azul**
Outubro - Dezembro	**Vermelho**

Direções	
30 segundos	Abra o Quadro Branco e leia sua cor/categoria para Comunicação Verbal.
1 min	Escreva uma palavra ou frase em um post-it que venha à mente para sua categoria. Não se esqueça de colocar o post-it próximo à sua categoria no Quadro Branco!
1,5 min	Repita o processo para Comunicação Não Verbal.

Generation
© 2024 Generation: You Employed, Inc.

Comunicação Verbal

- *O que é comunicação verbal?*
- *Qual é o propósito da comunicação verbal?*
- *Quais são exemplos de comunicação escrita?*
- *Quais são exemplos de comunicação oral?*
- *Quais são diferentes canais ou plataformas usados para comunicação verbal?*

Generation
© 2024 Generation: You Employed, Inc.

Comunicação Não Verbal

- *O que é comunicação não verbal?*
- *Como uma pessoa pode demonstrar escuta ativa?*
- *Como a postura corporal de uma pessoa pode indicar uma mensagem ou emoção?*
- *Como diferentes expressões faciais podem representar uma mensagem ou emoção?*
- *Como sua voz pode indicar uma mensagem ou emoção?*

Generation
© 2024 Generation: You Employed, Inc.

Comunicação Verbal: Oral e Escrita

© 2024 Generation: You Employed, Inc.

Comunicação Verbal

Boas Práticas	
Comunicação Oral	**Comunicação Escrita**
• Falar de forma clara e confiante • **Destaque** que, independentemente do sotaque, uma boa articulação é essencial para ser compreendido(a) • Confirmar com as pessoas se elas entenderam o que você está dizendo	• Usar gramática e ortografia corretas • Usar destaques ou marcadores para esclarecer certos pontos • Fazer anotações ao receber muitas informações novas ou instruções complexas
Comunicação Oral e Escrita	
• Personalizar a mensagem • Fazer perguntas para entender melhor o problema • Usar uma linguagem apropriada, concisa e precisa	

- *Qual é a diferença entre comunicação oral e comunicação escrita?*
- *Quais são as boas práticas para uma comunicação oral eficaz?*
- *Quais são as boas práticas para uma comunicação escrita eficaz?*

© 2024 Generation: You Employed, Inc.

Comunicação Verbal

- *Por que uma comunicação oral e escrita sólida é importante para Analistas de Dados?*
- *Quando uma pessoa Analista de Dados usaria a comunicação oral?*
- *Quando uma pessoa Analista de Dados usaria a comunicação escrita?*

Generation
© 2024 Generation: You Employed, Inc.

Comunicação Escrita

Oi,

Acabamos de receber sua solicitação. Seu número de protocolo é XYZ632. Por favor, mencione-o em comunicações futuras. Alguém responderá à sua solicitação em breve.

Agradecemos o contato!

Equipe de Suporte

Generation
© 2024 Generation: You Employed, Inc.

Comunicação Escrita

- *Quais boas práticas foram demonstradas no e-mail?*
- *Quais foram os aspectos positivos da comunicação escrita?*
- *Como a comunicação escrita poderia ser aprimorada?*

Generation
© 2024 Generation: You Employed, Inc.

Prática: Análise da Comunicação Oral e Escrita

Generation

© 2024 Generation: You Employed, Inc.

Prática

Direções	
2 min	Ouça as Demonstrações 1 e 2 da Pessoa Instrutora
2 min	Discuta e ✅ quaisquer práticas recomendadas que você observou usando o checklist de comunicação oral
2 min	Leia o e-mail.
2 min	Discuta e ✅ quaisquer práticas recomendadas que você observou usando o checklist de comunicação escrita.

Generation
© 2024 Generation: You Employed, Inc.

Discussão em Grupo

- *Quais boas práticas de comunicação a 2ª Demonstração incluiu que a tornaram melhor? Como ela poderia ser ainda mais aprimorada?*

- *Quais boas práticas de comunicação escrita foram implementadas no e-mail? .*

Generation
© 2024 Generation: You Employed, Inc.

Técnicas de Comunicação Não Verbal

Generation

© 2024 Generation: You Employed, Inc.

Comunicação Não Verbal

- *O que vocês lembram sobre como a linguagem corporal é usada na comunicação não verbal, da seção anterior?*

Generation
© 2024 Generation: You Employed, Inc.

Técnica 1: Linguagem Corporal

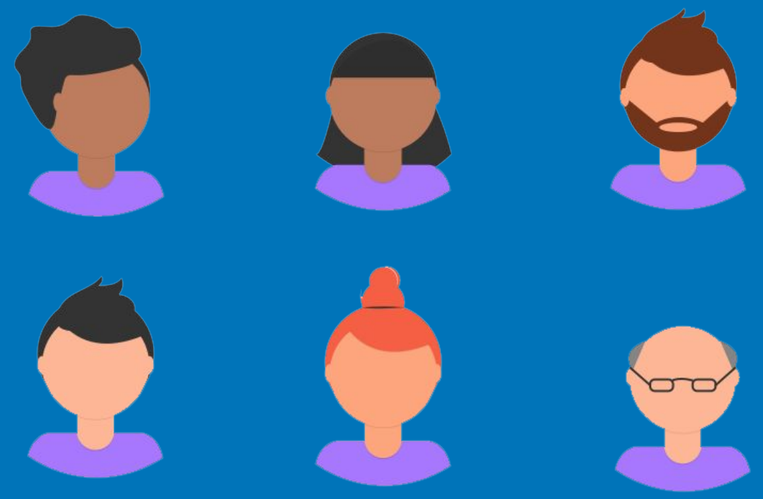

© 2024 Generation: You Employed, Inc.

Técnica 2: Mentalidade Expansiva

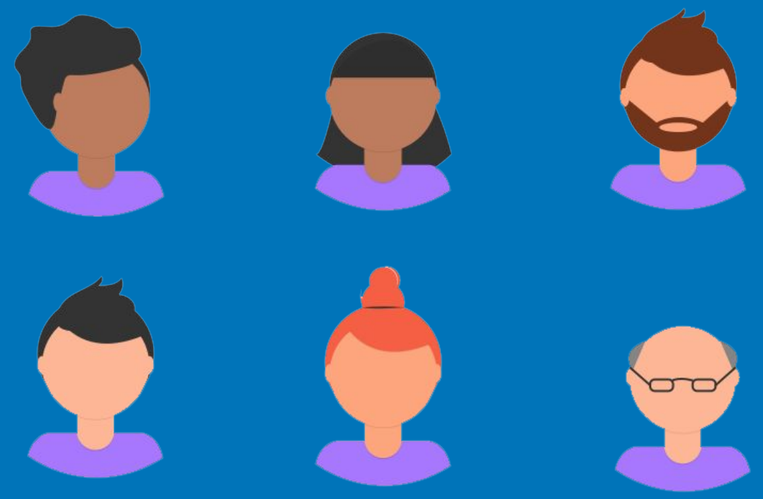

© 2024 Generation: You Employed, Inc.

Técnica 3: Voz Expressiva

- *Como sua voz pode ser usada para expressar, de forma não verbal, seus pensamentos e emoções?*

Generation
© 2024 Generation: You Employed, Inc.

Técnica 4: Escuta Ativa

- *Quais são algumas formas de demonstrar que você está ouvindo ativamente?*

Generation
© 2024 Generation: You Employed, Inc.

Observe a Comunicação Não Verbal

- *Como a linguagem corporal da atendente reforçou sua mensagem?*
- *Quais técnicas a atendente usou para transmitir seus pensamentos e sentimentos?*

Generation
© 2024 Generation: You Employed, Inc.

Boas Práticas na Comunicação Não Verbal

Generation

© 2024 Generation: You Employed, Inc.

Boas Práticas - Comunicação Não Verbal

Direções	
30 segundos	Vá para as salas de trabalho
2 min	Assista a este vídeo (mute o microfone durante o vídeo)
3 min	Use o checklist para analisar as boas práticas de comunicação não verbal

Generation
© 2024 Generation: You Employed, Inc.

Discussão em Grupo

Boas Práticas
• **Expressão facial** relaxada e amigável
• **Postura** alerta e atenta
• **Imagem corporal** demonstra confiança e profissionalismo
• **Tom e volume de voz** adequados à situação
• **Ouvinte atento** e engajado
• **Feedback e respostas** apropriados e gentis

O que você Observou?

Vídeo Big Bang Theory

Generation
© 2024 Generation: You Employed, Inc.

Prática: Aprimorando Suas Habilidades de Comunicação

© 2024 Generation: You Employed, Inc.

Prática

Direções	
30 segundos	Vá para as salas de trabalho
4 min	Discutir quando você poderá praticar habilidades de **comunicação verbal** no programa Generation
4 min	Discutir quando você poderá praticar habilidades de **comunicação não verbal** no programa Generation

© 2024 Generation: You Employed, Inc.

Discussão em Grupo

- *Quais oportunidades podem existir neste programa para praticar sua comunicação verbal?*
- *Quais oportunidades podem existir neste programa para praticar sua comunicação não verbal?*
- *Como você aproveitará ao máximo essas oportunidades?*

Generation
© 2024 Generation: You Employed, Inc.

Reflexão

- *Como você pode se tornar consciente da sua própria comunicação e melhorá-la?*

- *Qual é uma meta que você tem para si em termos de comunicação e que pode começar a praticar imediatamente na Generation?*

Generation
© 2024 Generation: You Employed, Inc.

Encerramento

1. Explicar o que torna a comunicação falada, escrita e não verbal eficaz no papel de Analista de Dados.
2. Avaliar exemplos de comunicação falada e não verbal eficazes.
3. Compreender quais atividades ao longo do meu programa Generation me ajudarão a desenvolver ainda mais minhas habilidades de comunicação para que eu esteja pronto(a) para o cargo final.

Generation
© 2024 Generation: You Employed, Inc.

Créditos

1. Vídeo no Slide 1 & 24: manalivestudios.(21 de fevereiro de 2016). *"Comunicação Efetiva" - NHS Education for Scotland (Vídeo Demonstrativo)*. [Vídeo]. YouTube. https://www.youtube.com/watch?v=olCyQM1pU4U&t=66s

2. Vídeo do Slide 26: @KitaygorodskayaSch. (18 de outubro de 2016). *The Big Bang Theory Active Listening - english sub*. [Vídeo]. YouTube. https://www.youtube.com/watch?v=3_dAkDsBQyk

3. Vídeo do Slide 26: Rea Ninja. (4 de julho de 2018). *Basic Call Handling Tips | Customer Service (With Sample Call Flow)*. [Vídeo]. YouTube. https://www.youtube.com/watch?v=AAAwrMyDrlE

© 2024 Generation: You Employed, Inc.